

Regione Emilia-Romagna - La Rete ecologica Natura 2000 (SIC e ZPS)
distribuzione delle diverse forme di copertura e uso del suolo - marzo 2011

<i>Forma di copertura del suolo</i>	<i>Totale Siti di Rete Natura 2000</i>		
	<i>sup / ha</i>	<i>%</i>	<i>prevalenti in</i>
Aree forestali	118.650	45	montagna collina
Coltivi	64.092	24	pianura collina
Praterie, pascoli	35.782	14	montagna collina
Acque e zone umide	41.268	16	costa pianura
Rocce, sabbie	3.034	1	costa collina
Altri urbanizzati (edificati, industriali, strade)	2.444	1	pianura costa
<i>Totale Rete Natura 2000</i>	265.270	100	

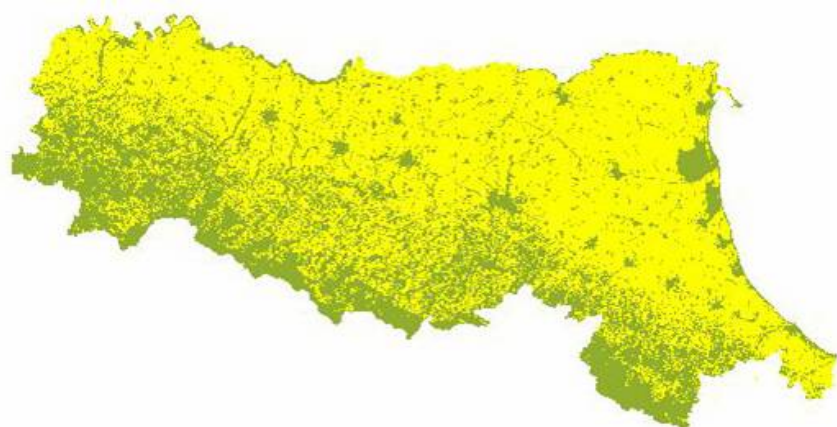
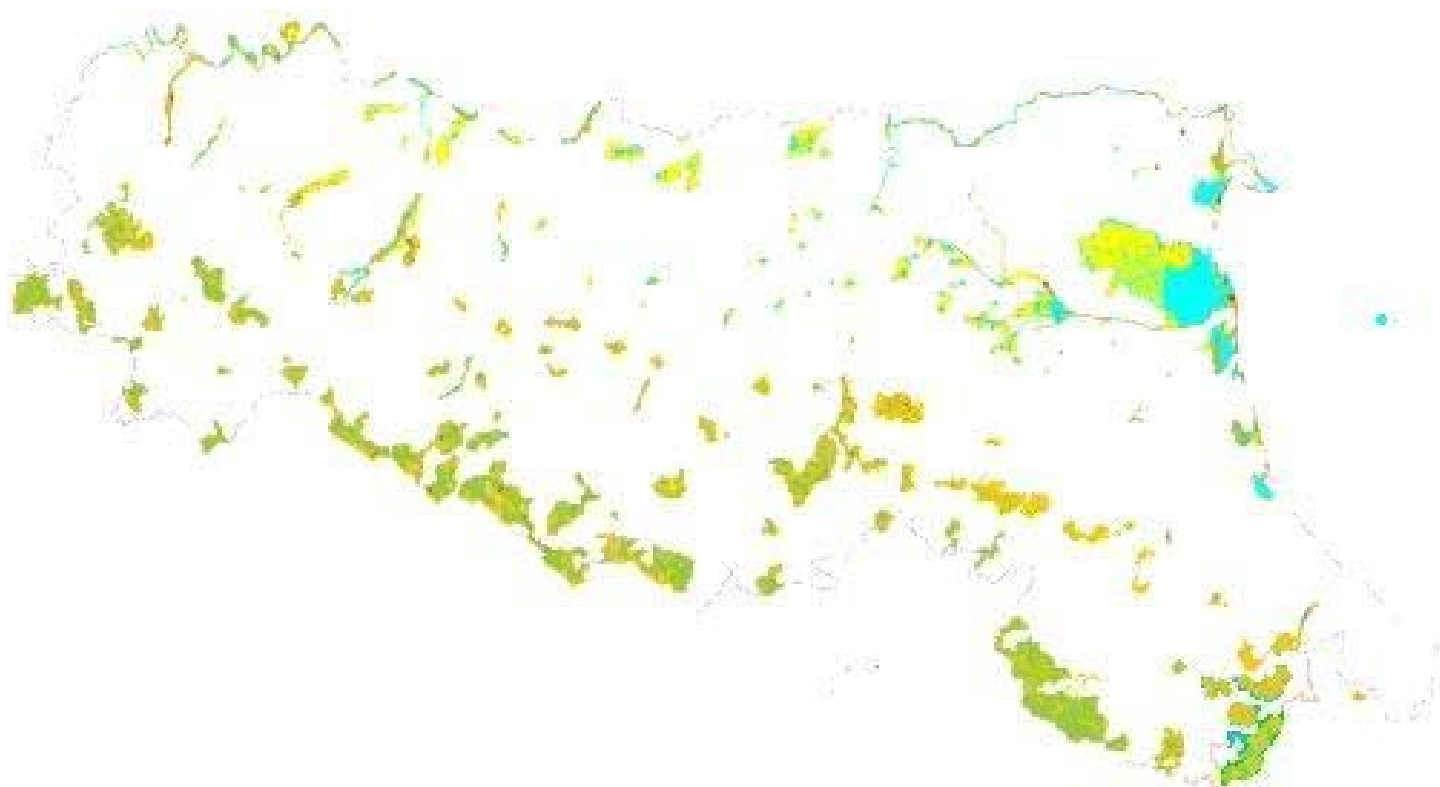

Uso agricolo del territorio regionale

sintesi numerica in relazione al sistema
Aree Protette - Rete Natura

AreeProtette	-	23 %
ReteNatura	-	24 %
AP-ReteNatura	-	31 %
RN esterna AP	-	42 %
intera regione	-	65 %